

CAIXA ENTERRADA DE ALVENARIA DIÂMETRO DE 3/4"

Padrão construído na calçada, formado pela caixa de proteção, construída em alvenaria e com tampa articulada de ferro fundido, registro e conexões para instalação de hidrômetro com DN de 3/4".

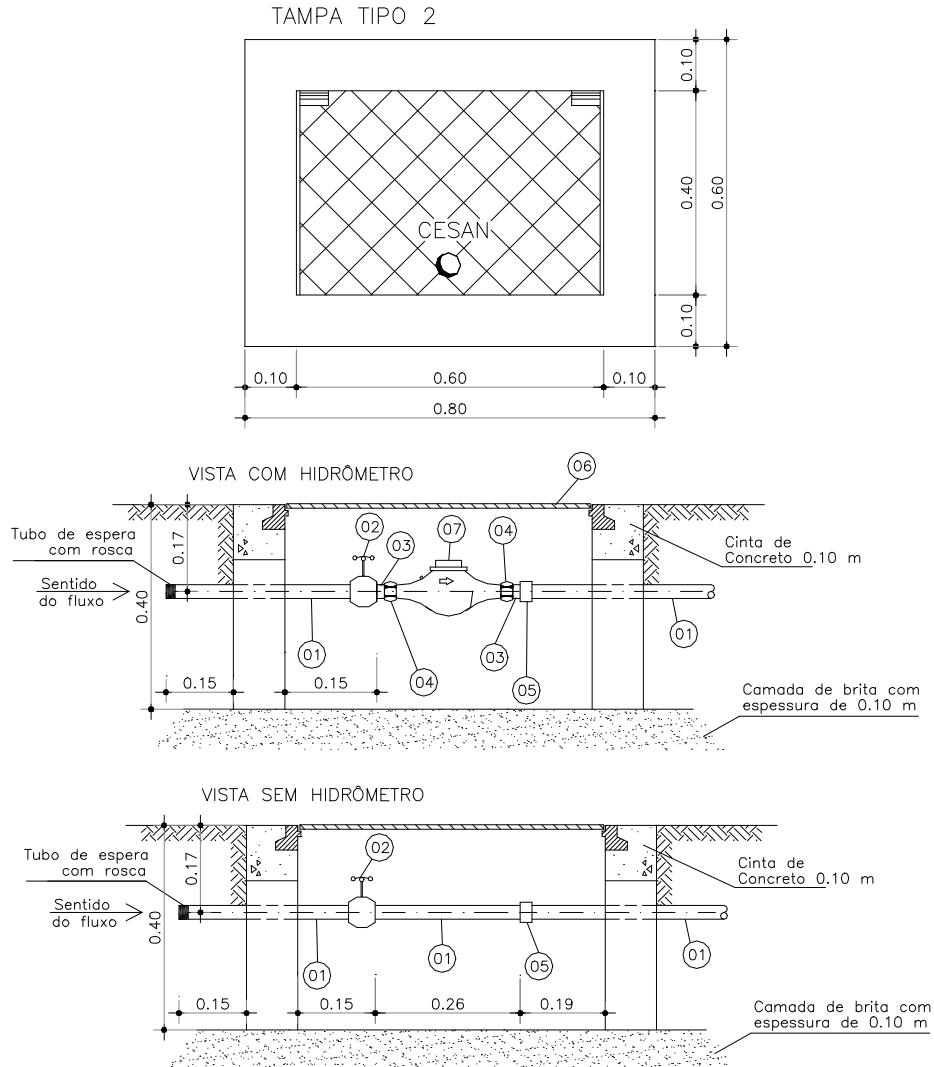

N°	ESPECIFICAÇÃO DO MATERIAL
01	TUBO DE PVC COM ROSCA ϕ 3/4"
02	REGISTRO DE METAL COM GAVETA E ROSCA ϕ 3/4"
03	TUBETE DE METAL ϕ 3/4"
04	PORCA DE METAL ϕ 3/4"
05	LUVA DE PVC COM ROSCA ϕ 3/4"
06	TAMPA METÁLICA TIPO 2
07	HIDRÔMETRO

OBS.: 1 - Não deverá ser utilizado nenhum produto do tipo veda juntas nas conexões aparentes da caixa.

2 - Instalar hidrômetro em nível VERTICAL E HORIZONTAL.